

KONTRAKTSTEGNINGER

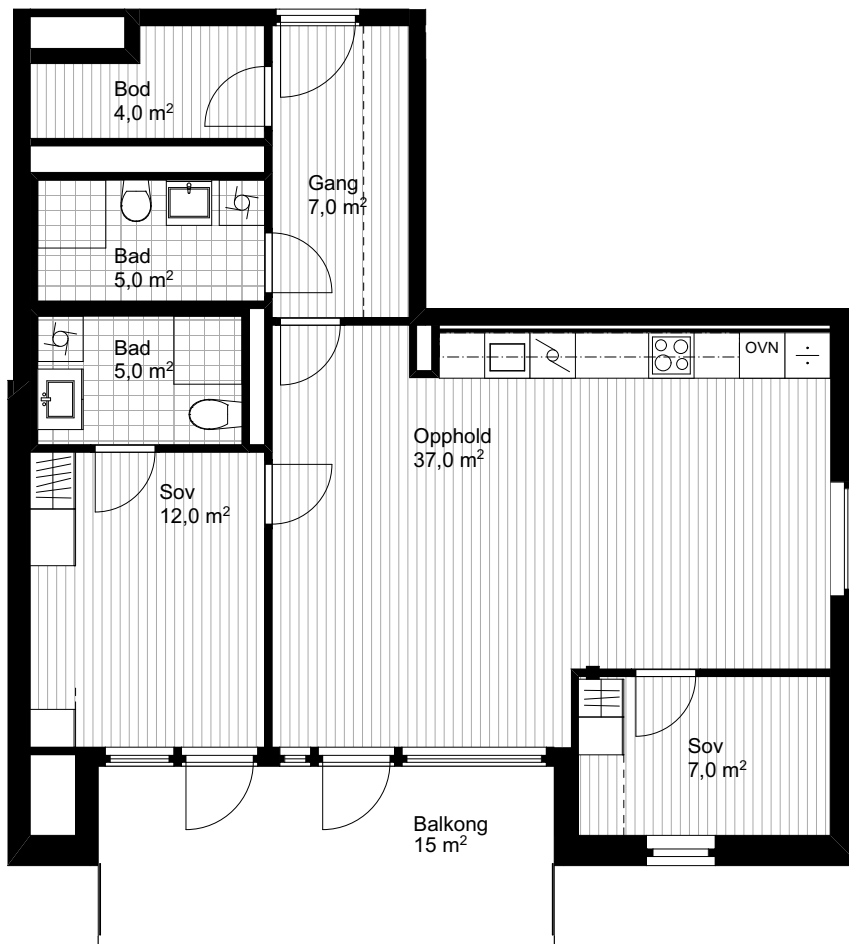

LEILIGHET B-01
Målestokk 1:100 (A4-format)
05.09.18

BRA: 81 m²
P-ROM: 74 m²

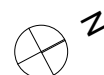

NB: Det tas forbehold om nedføringer av himlinger i hele eller deler av rom for å skjule horisontale føringer. Omfanget av dette er pr. dato ikke avklart.

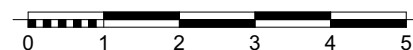

KONTRAKTSTEGNINGER

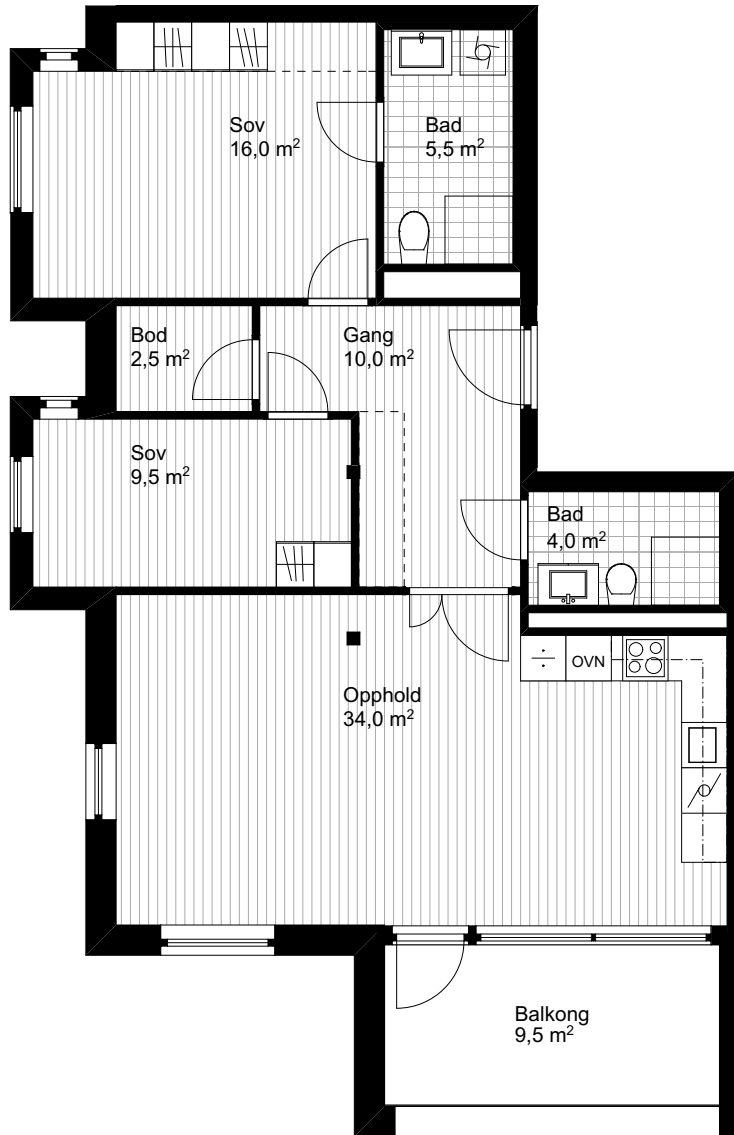

LEILIGHET B-02

Målestokk 1:100 (A4-format)

05.09.18

BRA: 85 m²
P-ROM: 80 m²



NB: Det tas forbehold om nedføringer av himlinger i hele eller deler av rom for å skjule horisontale føringer. Omfanget av dette er pr. dato ikke avklart.



KONTRAKTSTEGNINGER

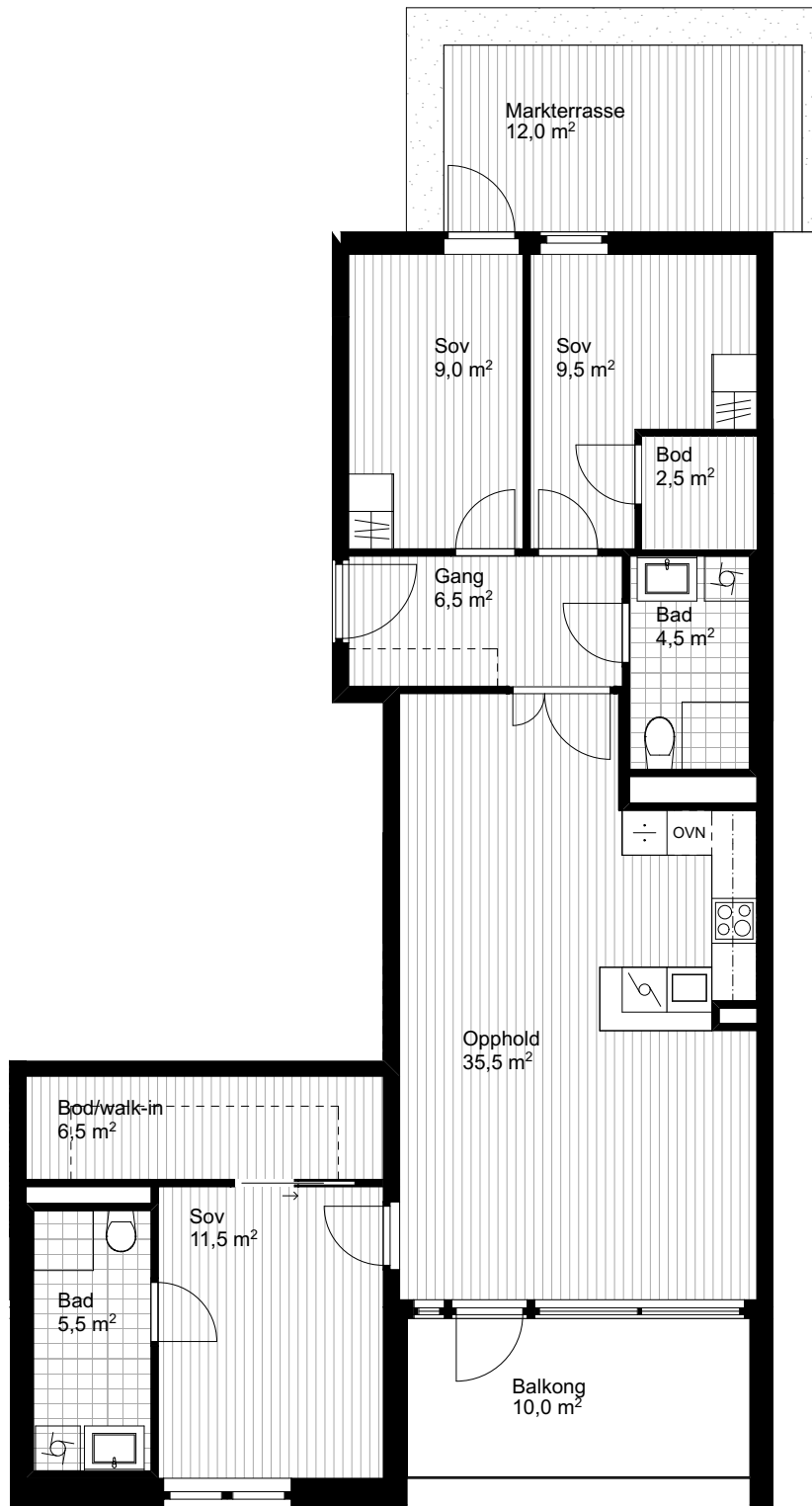

LEILIGHET B-03

Målestokk 1:100 (A4-format)

05.09.18

BRA: 97 m²
P-ROM: 85 m²



NB: Det tas forbehold om nedføringer av himlinger i hele eller deler av rom for å skjule horisontale føringer. Omfanget av dette er pr. dato ikke avklart.



KONTRAKTSTEGNINGER

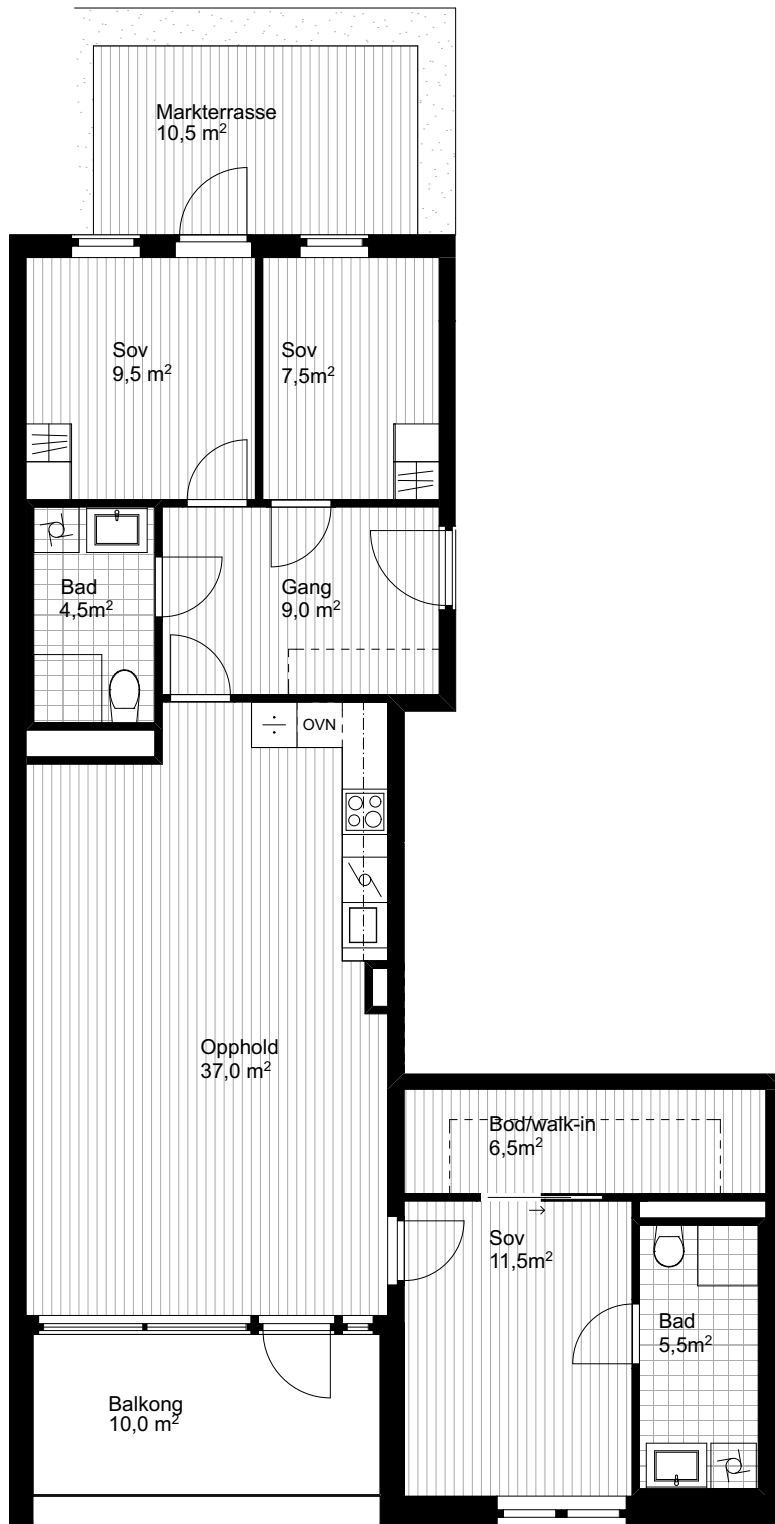

LEILIGHET B-04

Målestokk 1:100 (A4-format)

05.09.18

BRA: 97 m²
P-ROM: 88 m²



NB: Det tas forbehold om nedføringer av himlinger i hele eller deler av rom for å skjule horisontale føringer. Omfanget av dette er pr. dato ikke avklart.



KONTRAKTSTEGNINGER

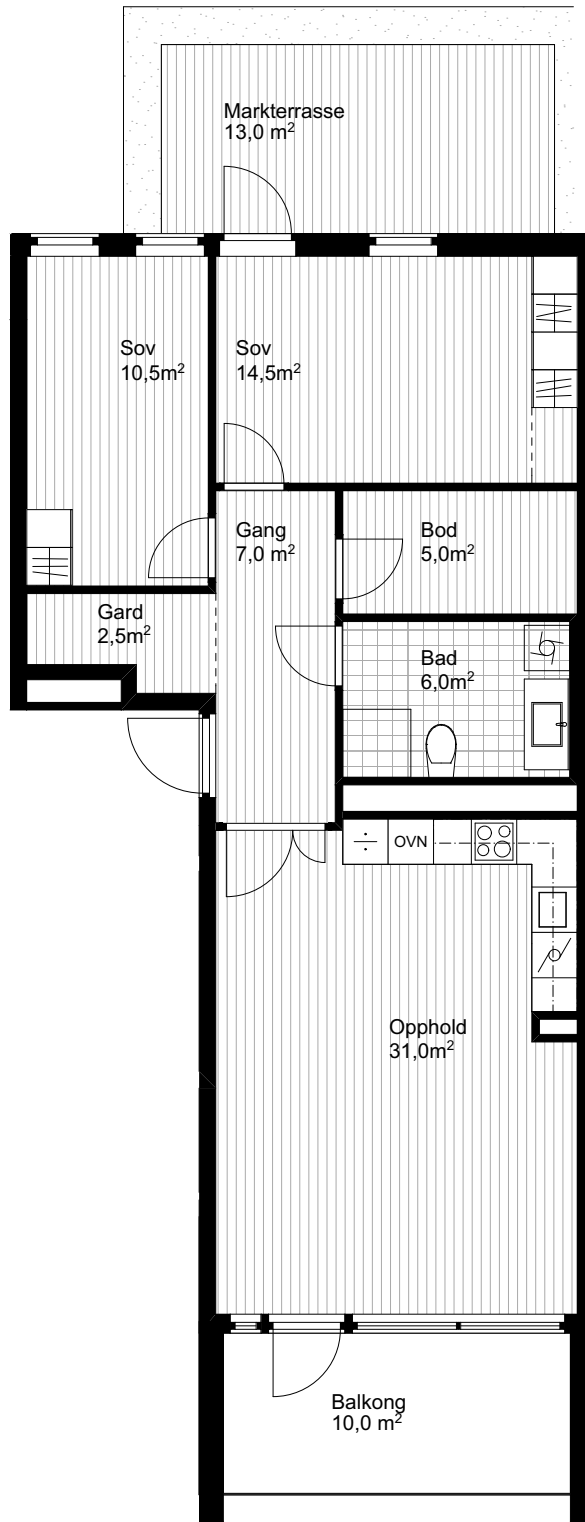

LEILIGHET B-05

Målestokk 1:100 (A4-format)

05.09.18

BRA: 80 m²
P-ROM: 72 m²



NB: Det tas forbehold om nedføringer av himlinger i hele eller deler av rom for å skjule horisontale føringer. Omfanget av dette er pr. dato ikke avklart.



KONTRAKTSTEGNINGER

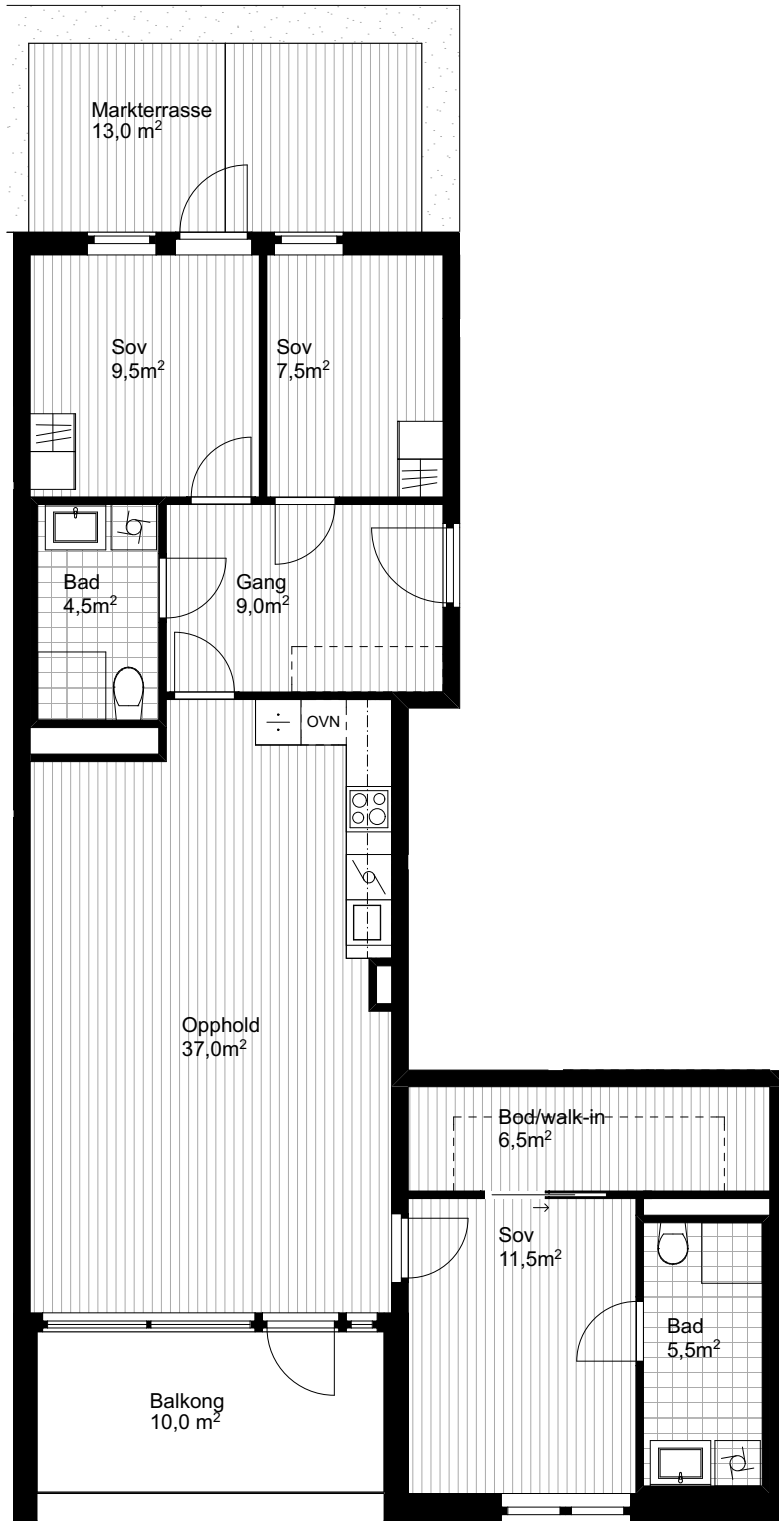

LEILIGHET B-06

Målestokk 1:100 (A4-format)

05.09.18

BRA: 97 m²
P-ROM: 88 m²



NB: Det tas forbehold om nedføringer av himlinger i hele eller deler av rom for å skjule horisontale føringer. Omfanget av dette er pr. dato ikke avklart.



KONTRAKTSTEGNINGER

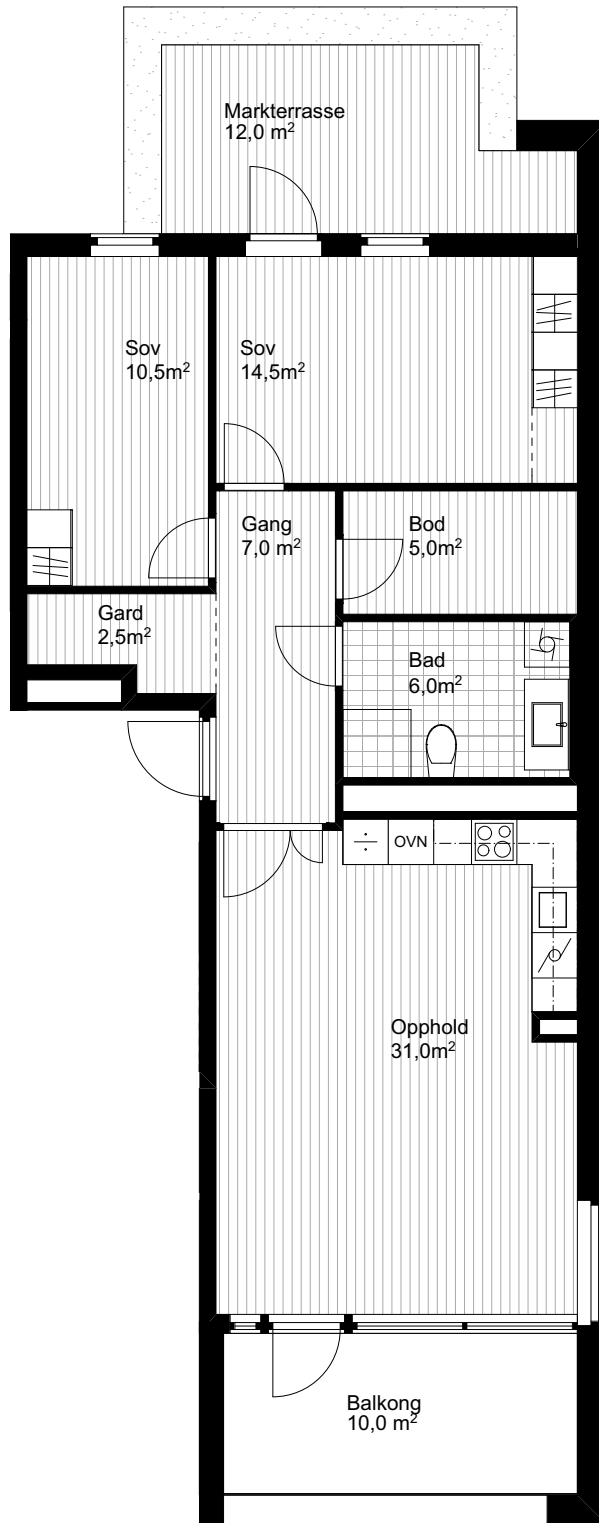

LEILIGHET B-07

Målestokk 1:100 (A4-format)

05.09.18

BRA: 80 m²
P-ROM: 72 m²



NB: Det tas forbehold om nedforinger av himlinger i hele eller deler av rom for å skjule horisontale føringer. Omfanget av dette er pr. dato ikke avklart.



KONTRAKTSTEGNINGER

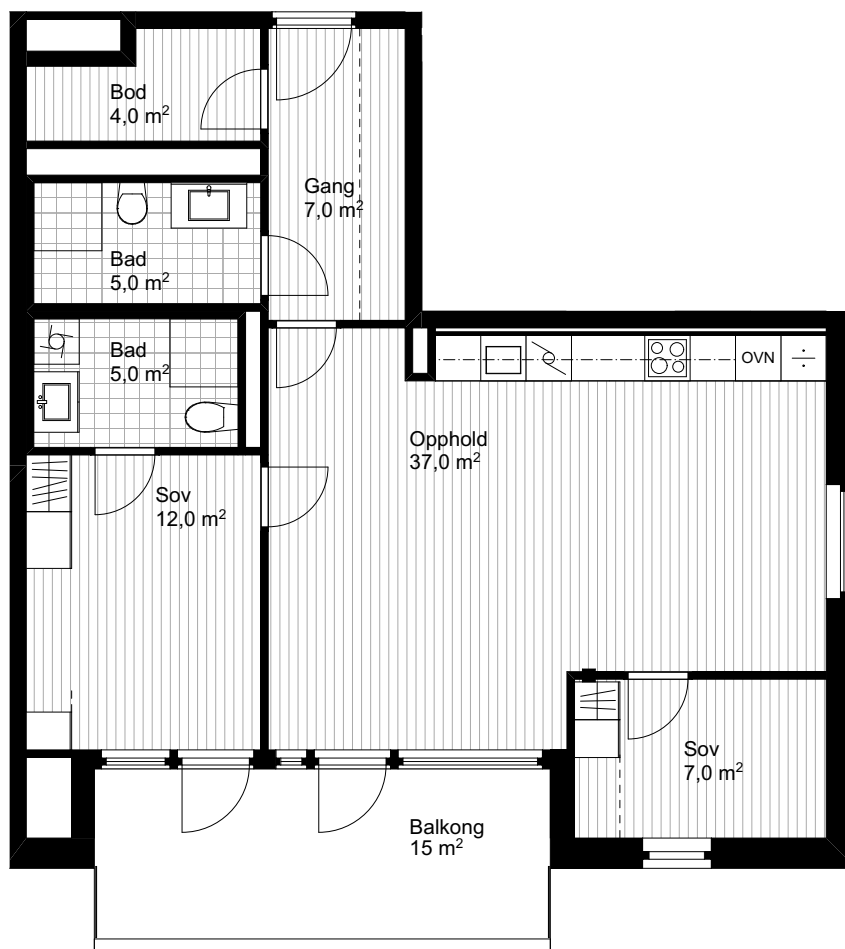

LEILIGHET B-08

Målestokk 1:100 (A4-format)

05.09.18

BRA: 81 m²
P-ROM: 74 m²



NB: Det tas forbehold om nedføringer av himlinger i hele eller deler av rom for å skjule horisontale føringer. Omfanget av dette er pr. dato ikke avklart.



KONTRAKTSTEGNINGER

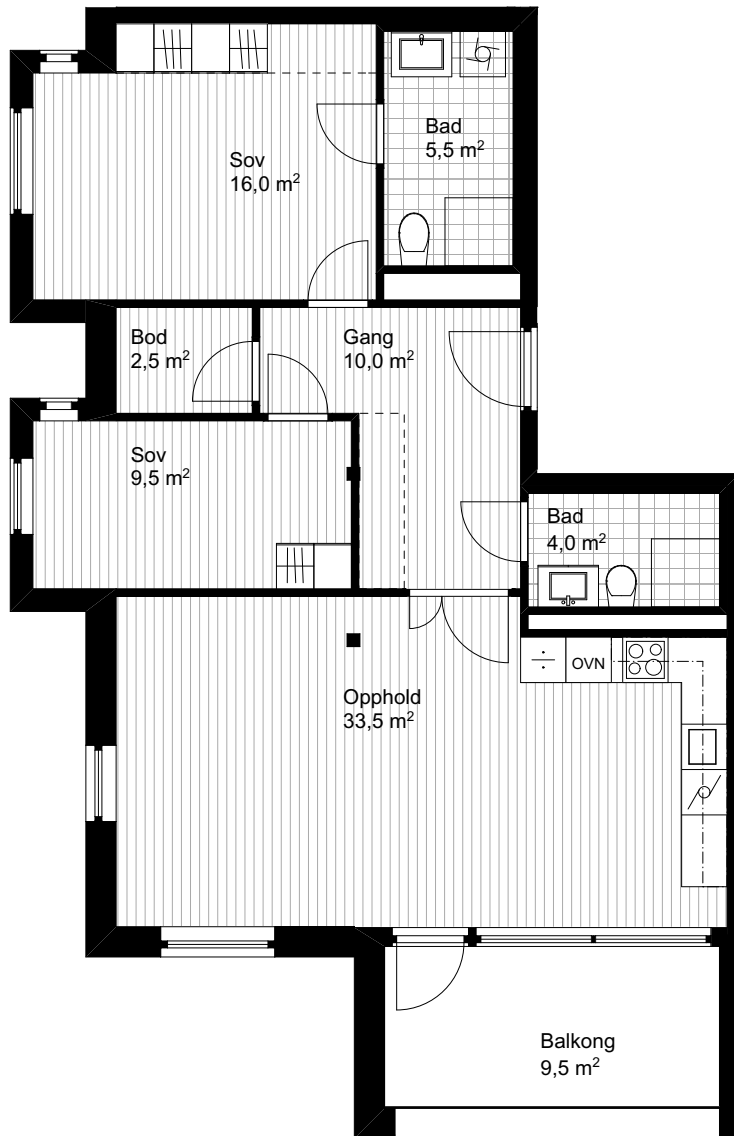

LEILIGHET B-09

Målestokk 1:100 (A4-format)

05.09.18

BRA: 85 m²
P-ROM: 80 m²



NB: Det tas forbehold om nedføringer av himlinger i hele eller deler av rom for å skjule horisontale føringer. Omfanget av dette er pr. dato ikke avklart.



KONTRAKTSTEGNINGER

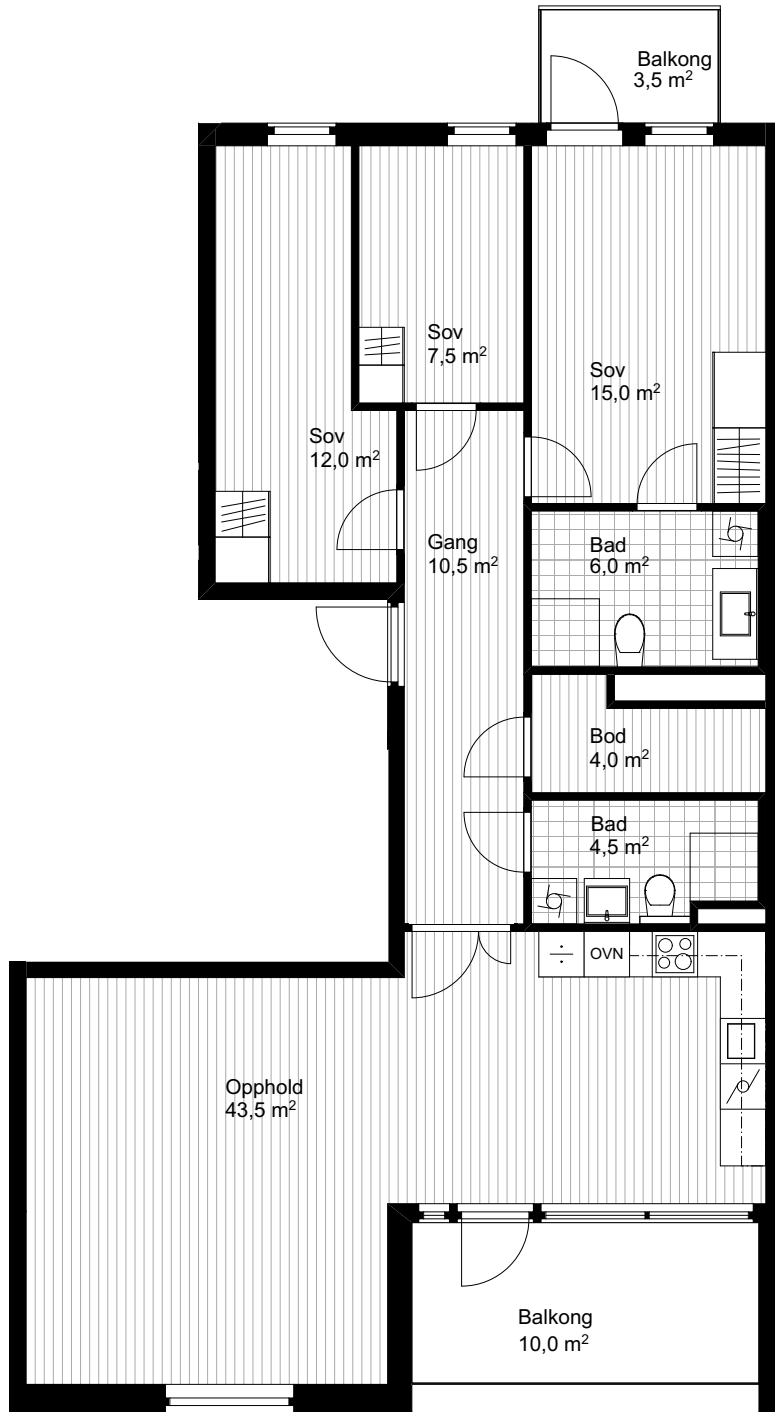

LEILIGHET B-10

Målestokk 1:100 (A4-format)

05.09.18

BRA: 107 m²

P-ROM: 101 m²



NB: Det tas forbehold om nedføringer av himlinger i hele eller deler av rom for å skjule horisontale føringer. Omfanget av dette er pr. dato ikke avklart.



KONTRAKTSTEGNINGER

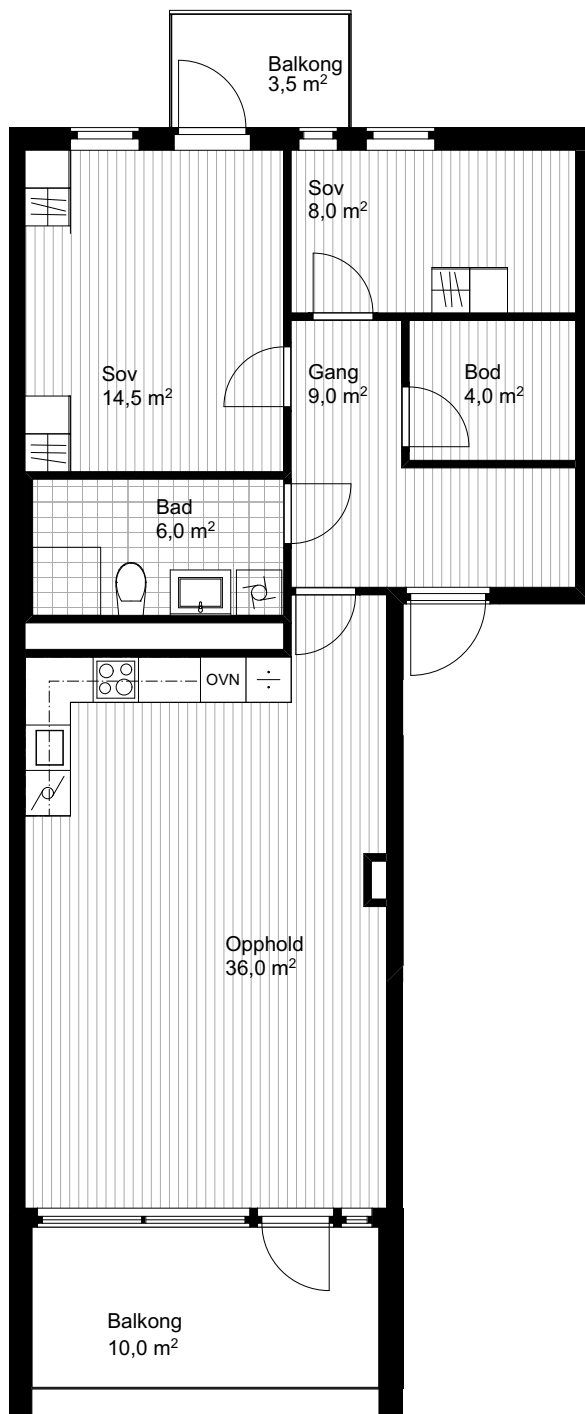

LEILIGHET B-11

Målestokk 1:100 (A4-format)

05.09.18

BRA: 81 m²
P-ROM: 74 m²



NB: Det tas forbehold om nedføringer av himlinger i hele eller deler av rom for å skjule horisontale føringer. Omfanget av dette er pr. dato ikke avklart.



KONTRAKTSTEGNINGER

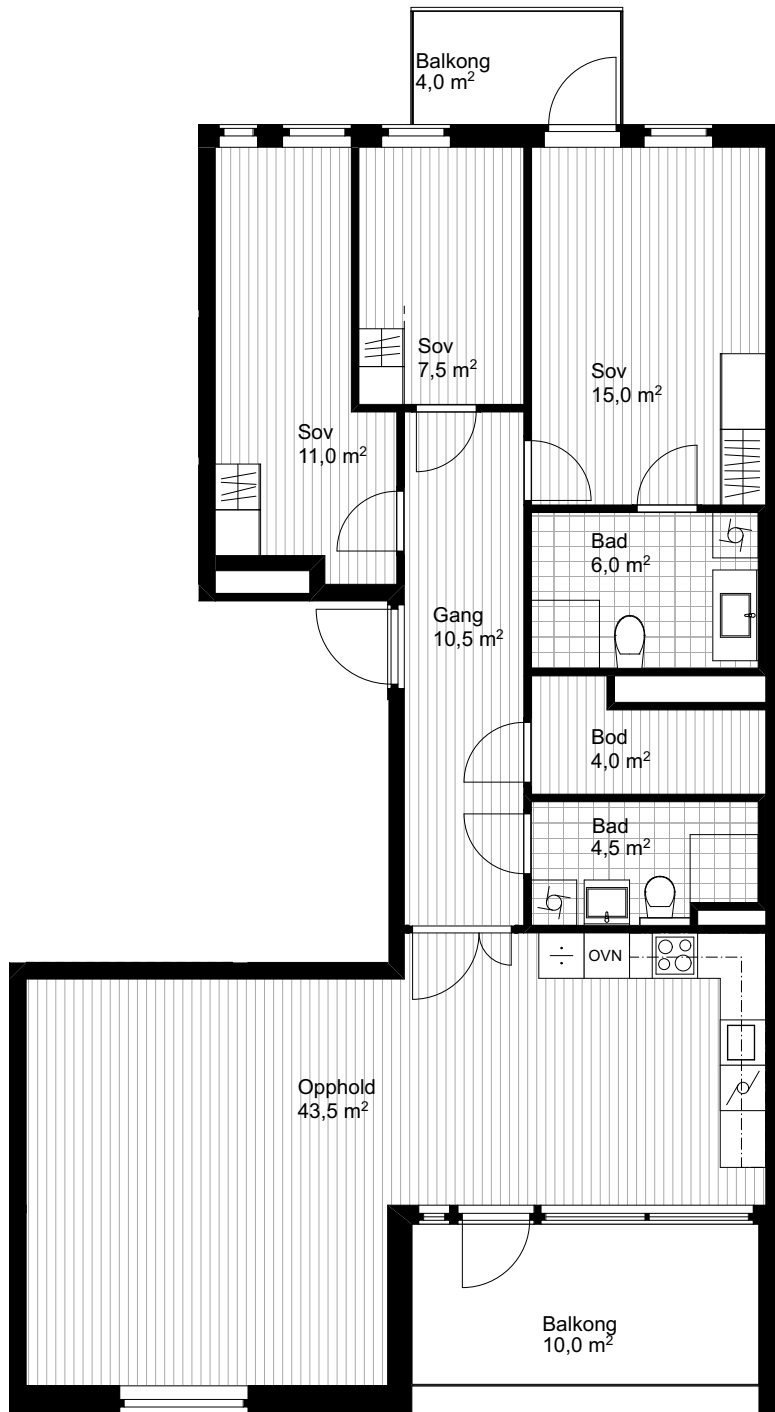

LEILIGHET B-12

Målestokk 1:100 (A4-format)

05.09.18

BRA: 107 m²
P-ROM: 101 m²



NB: Det tas forbehold om nedfóringer av himlinger i hele eller deler av rom for å skjule horisontale fóringer. Omfanget av dette er pr. dato ikke avklart.



KONTRAKTSTEGNINGER

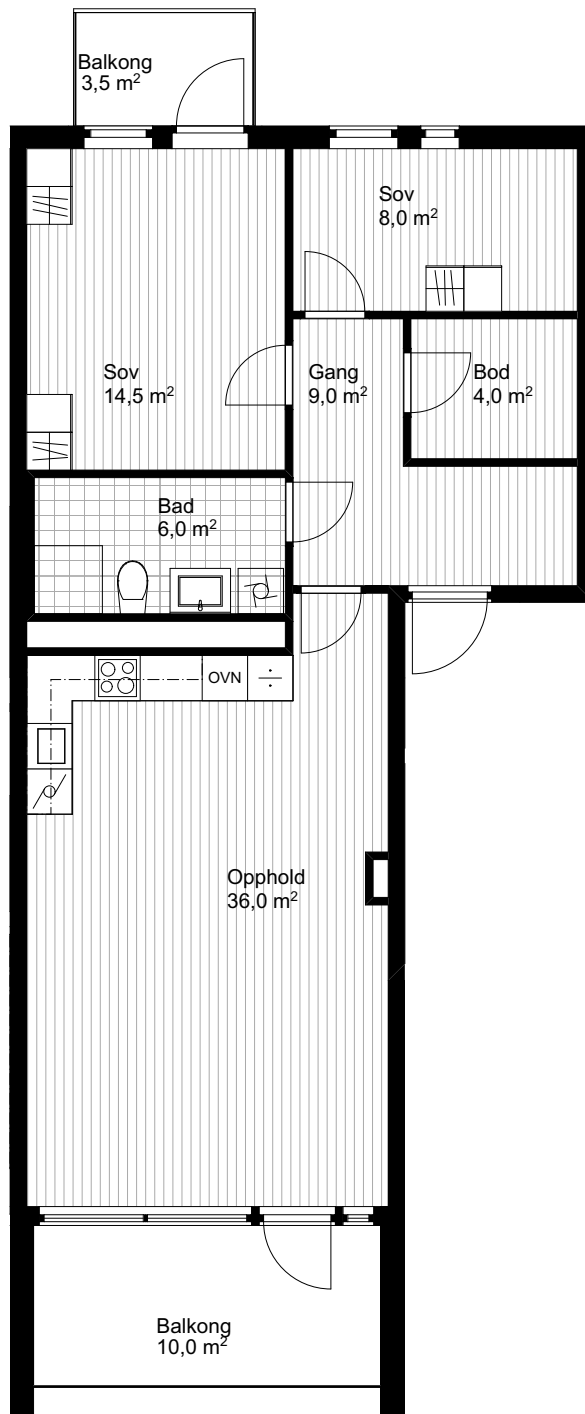

LEILIGHET B-13
Målestokk 1:100 (A4-format)
05.09.18

BRA: 81 m²
P-ROM: 74 m²



NB: Det tas forbehold om nedføringer av himlinger i hele eller deler av rom for å skjule horisontale føringer. Omfanget av dette er pr. dato ikke avklart.



KONTRAKTSTEGNINGER

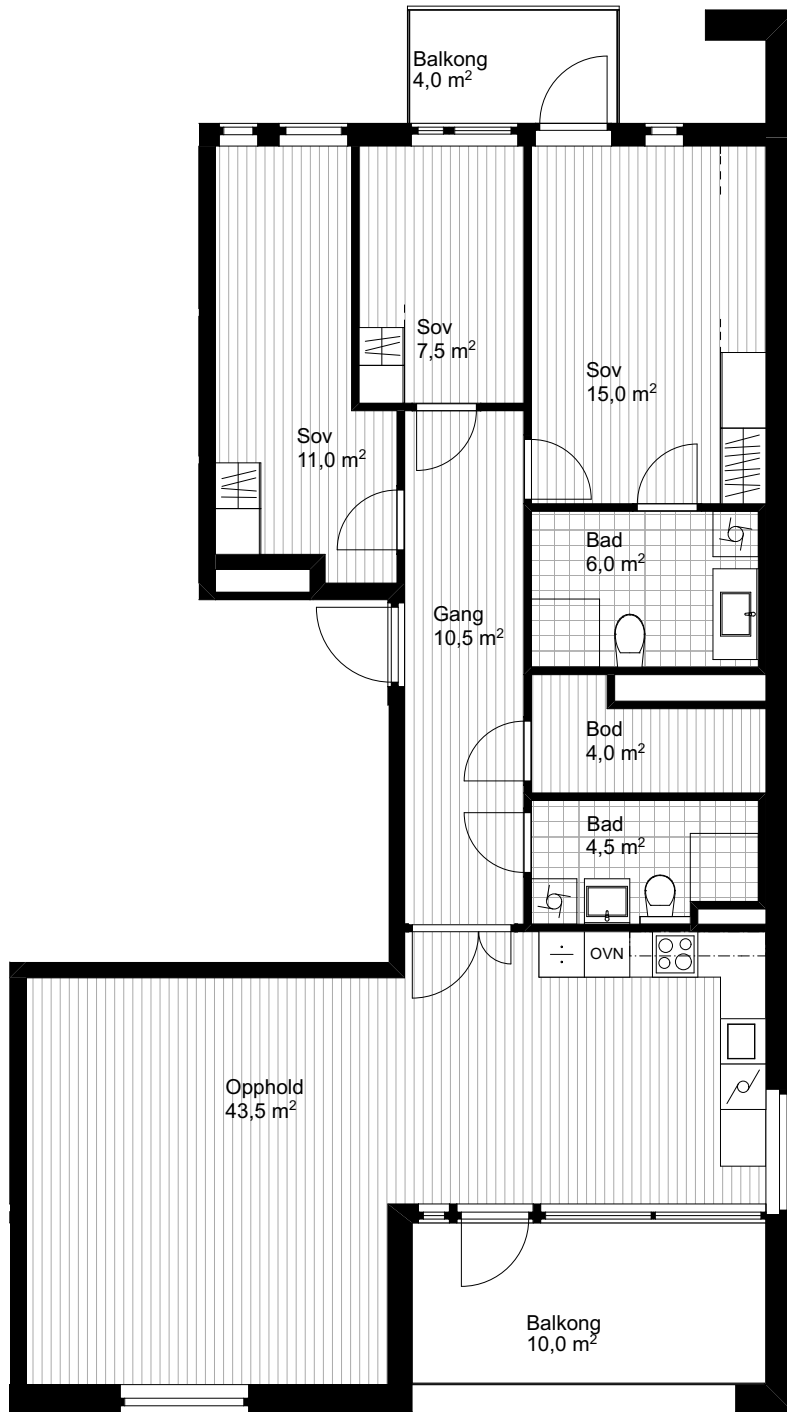

LEILIGHET B-14

Målestokk 1:100 (A4-format)

05.09.18

BRA: 107 m²

P-ROM: 101 m²



NB: Det tas forbehold om nedforinger av himlinger i hele eller deler av rom for å skjule horisontale foringer. Omfanget av dette er pr. dato ikke avklart.



KONTRAKTSTEGNINGER

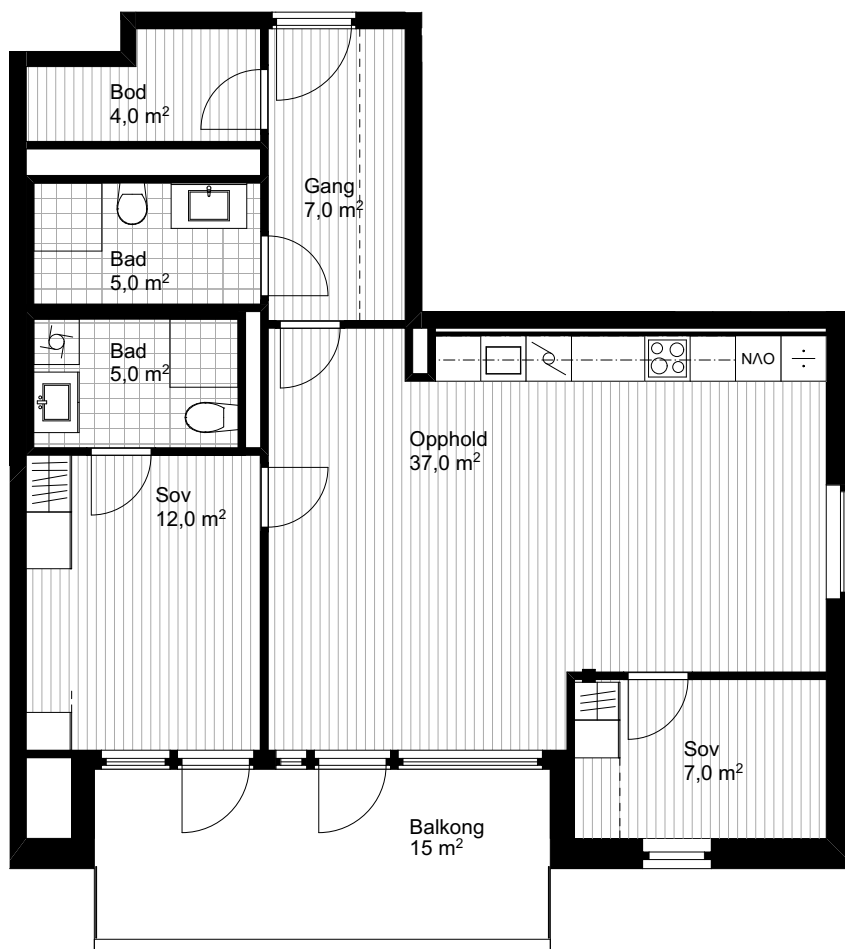

LEILIGHET B-15
Målestokk 1:100 (A4-format)
05.09.18

BRA: 81 m²
P-ROM: 74 m²

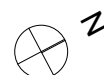

NB: Det tas forbehold om nedføringer av himlinger i hele eller deler av rom for å skjule horisontale føringer. Omfanget av dette er pr. dato ikke avklart.



KONTRAKTSTEGNINGER

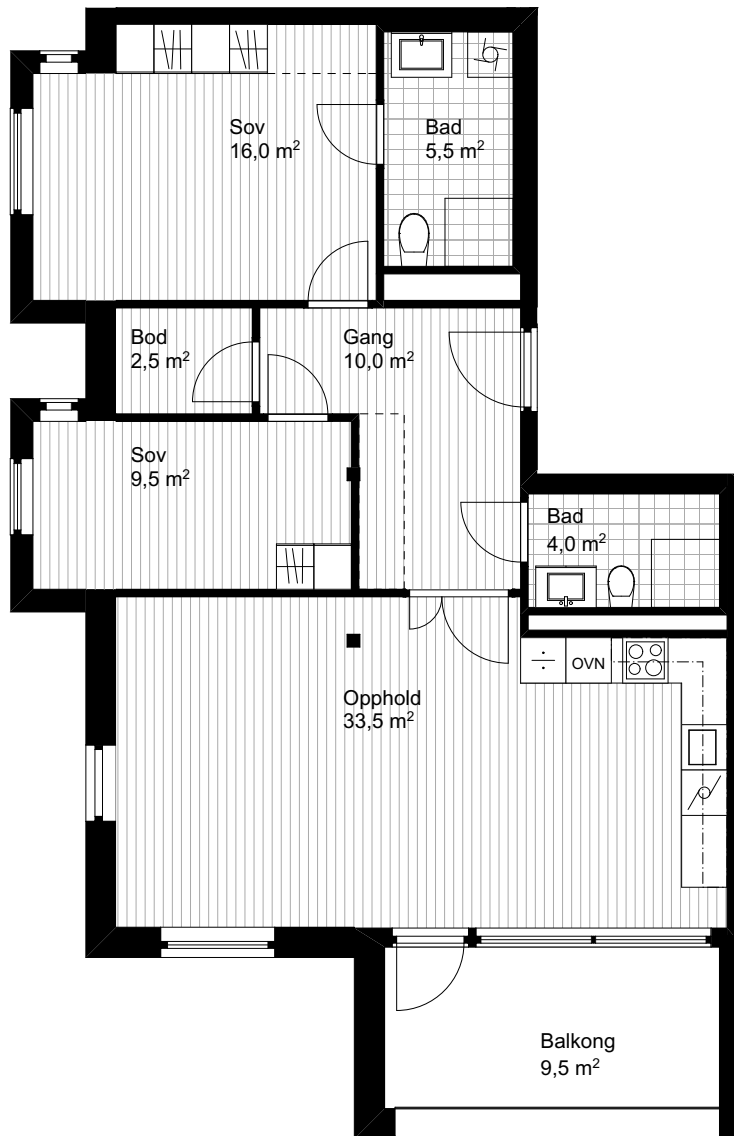

LEILIGHET B-16

Målestokk 1:100 (A4-format)

05.09.18

BRA: 85 m²
P-ROM: 80 m²



NB: Det tas forbehold om nedforinger av himlinger i hele eller deler av rom for å skjule horisontale føringer. Omfanget av dette er pr. dato ikke avklart.



KONTRAKTSTEGNINGER

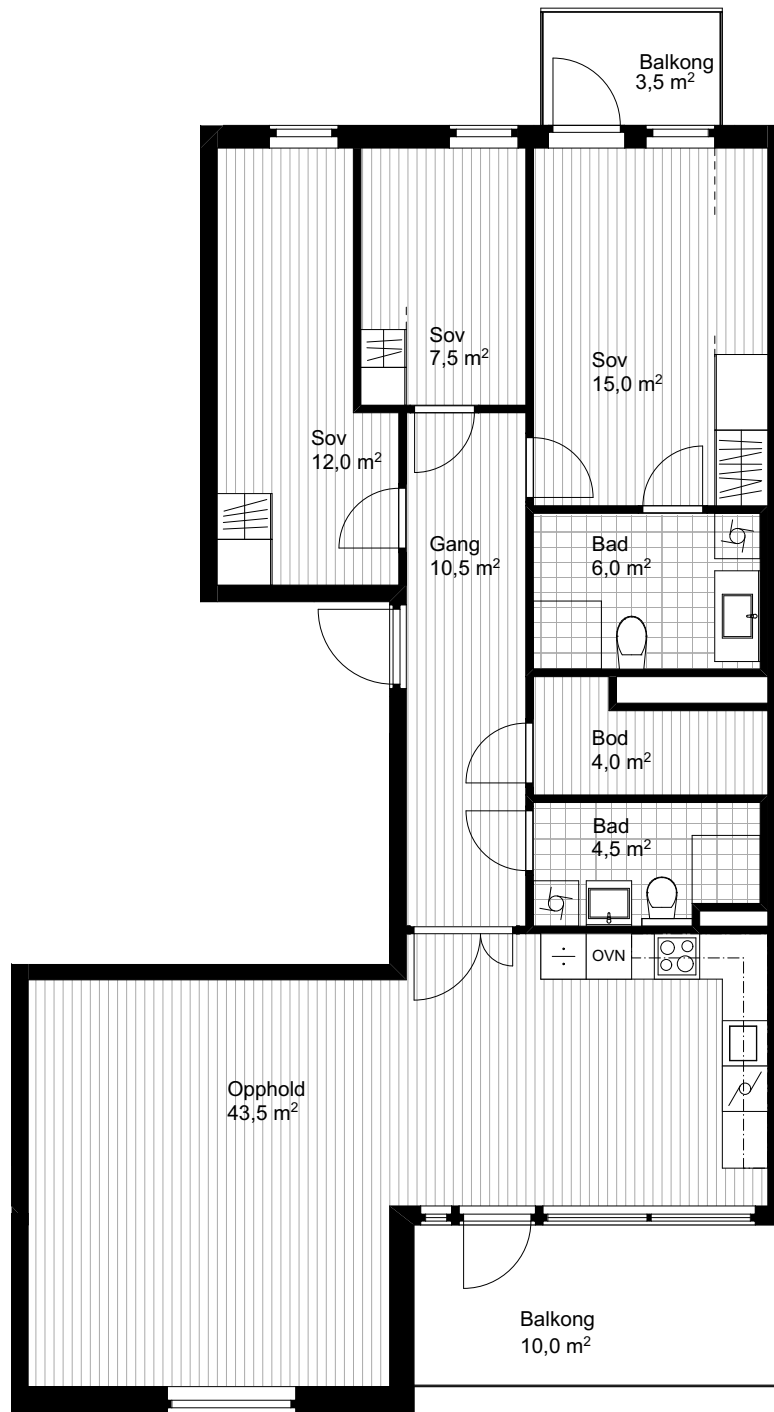

LEILIGHET B-17

Målestokk 1:100 (A4-format)

05.09.18

BRA: 107 m²

P-ROM: 101 m²



NB: Det tas forbehold om nedforinger av himlinger i hele eller deler av rom for å skjule horisontale føringer. Omfanget av dette er pr. dato ikke avklart.



KONTRAKTSTEGNINGER

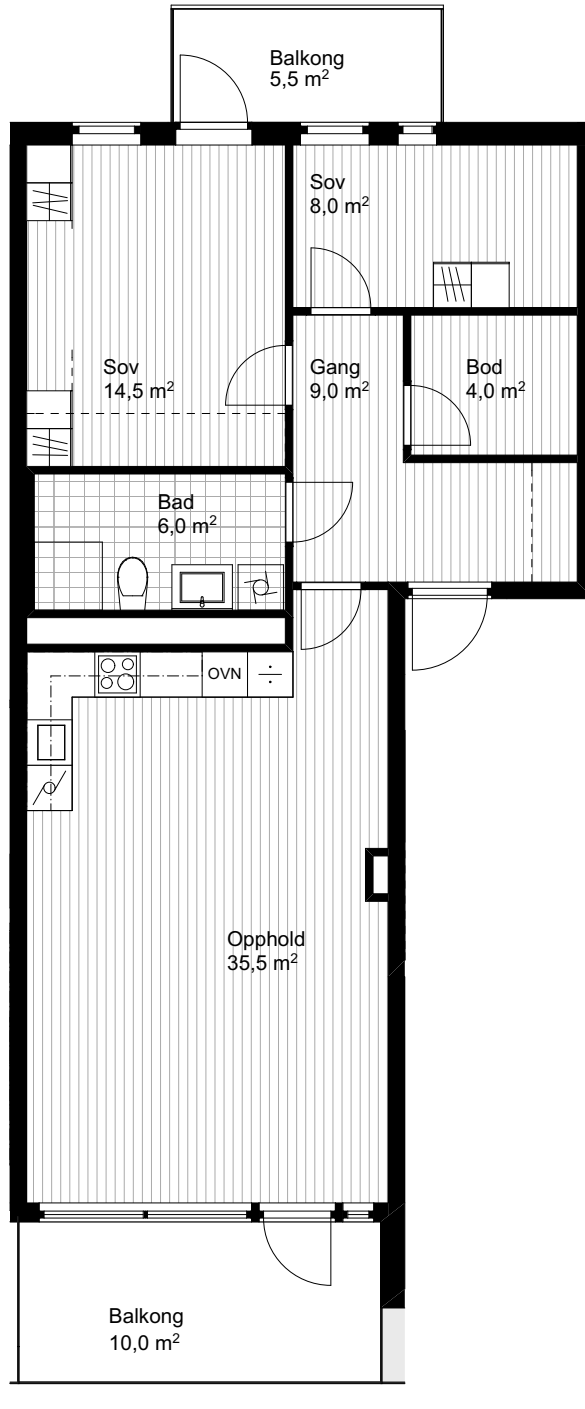

LEILIGHET B-18

Målestokk 1:100 (A4-format)

05.09.18

BRA: 81 m²
P-ROM: 74 m²



NB: Det tas forbehold om nedforinger av himlinger i hele eller deler av rom for å skjule horisontale føringer. Omfanget av dette er pr. dato ikke avklart.



KONTRAKTSTEGNINGER

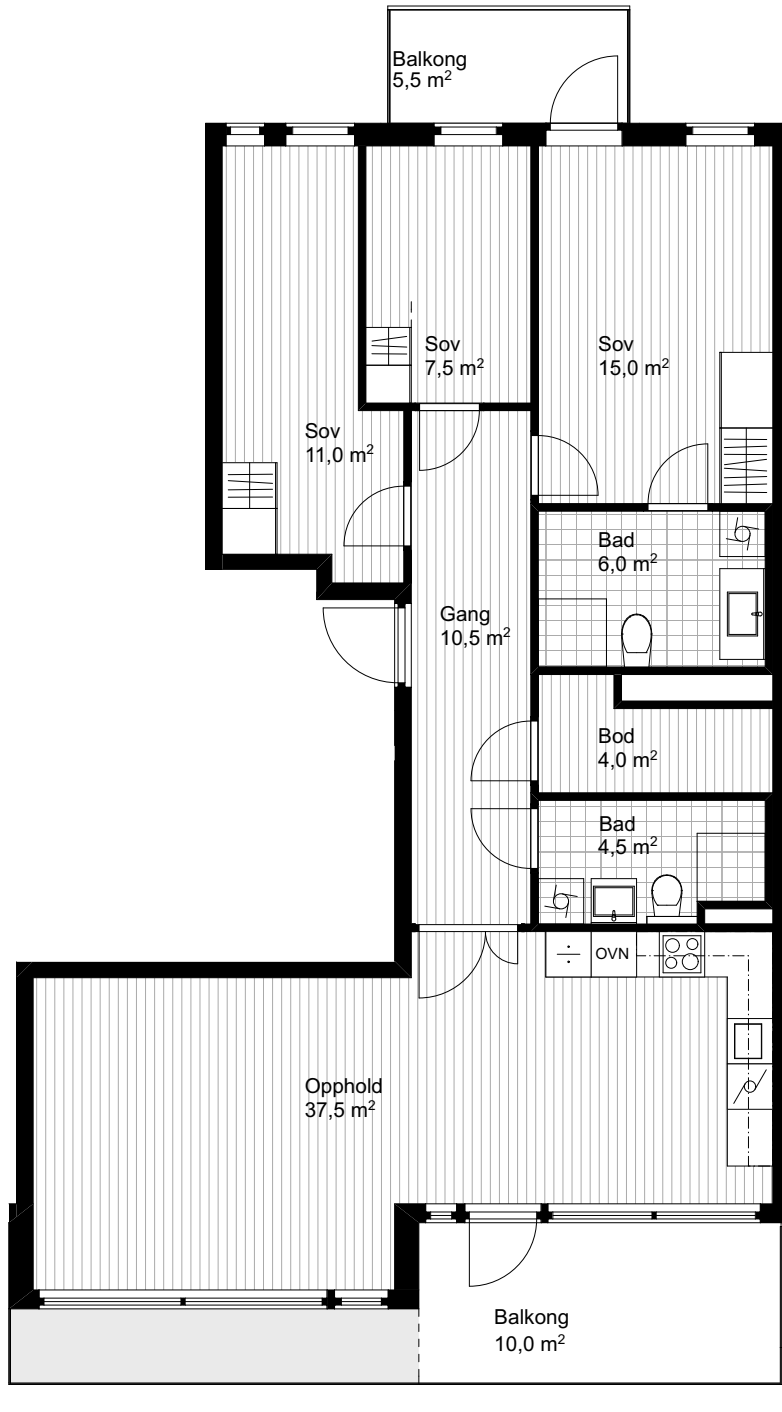

LEILIGHET B-19

Målestokk 1:100 (A4-format)

05.09.18

BRA: 101 m²

P-ROM: 95 m²



NB: Det tas forbehold om nedføringer av himlinger i hele eller deler av rom for å skjule horisontale føringer. Omfanget av dette er pr. dato ikke avklart.



KONTRAKTSTEGNINGER

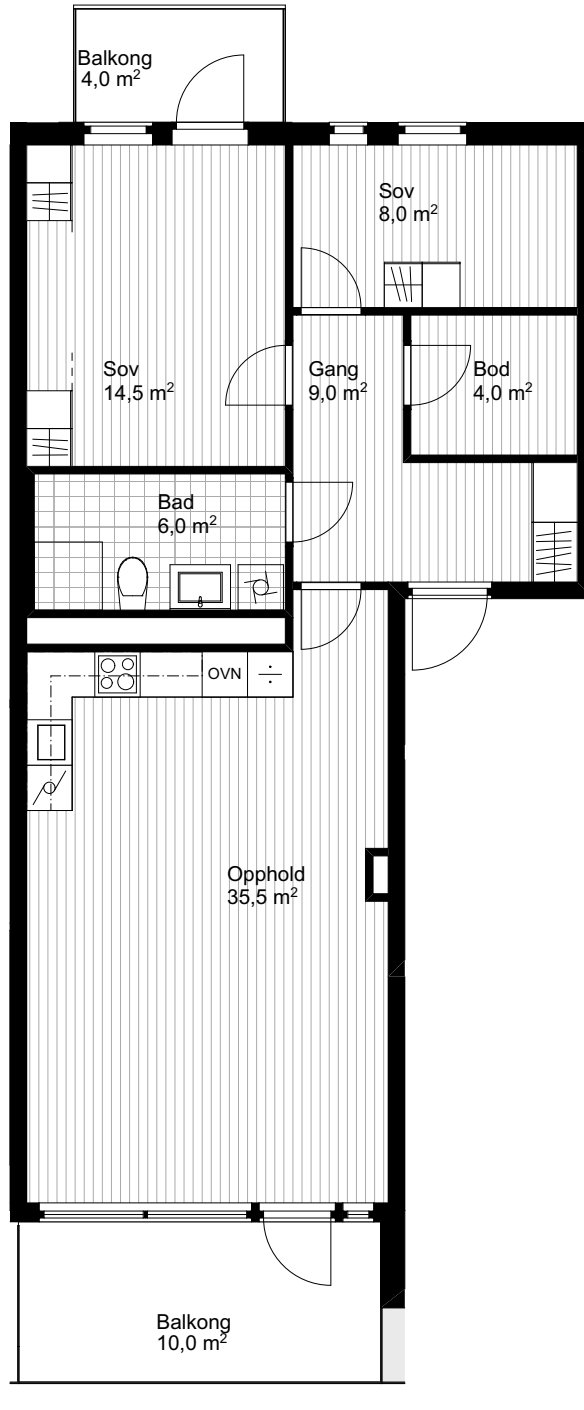

LEILIGHET B-20

Målestokk 1:100 (A4-format)

05.09.18

BRA: 81 m²
P-ROM: 74 m²



NB: Det tas forbehold om nedføringer av himlinger i hele eller deler av rom for å skjule horisontale føringer. Omfanget av dette er pr. dato ikke avklart.



KONTRAKTSTEGNINGER

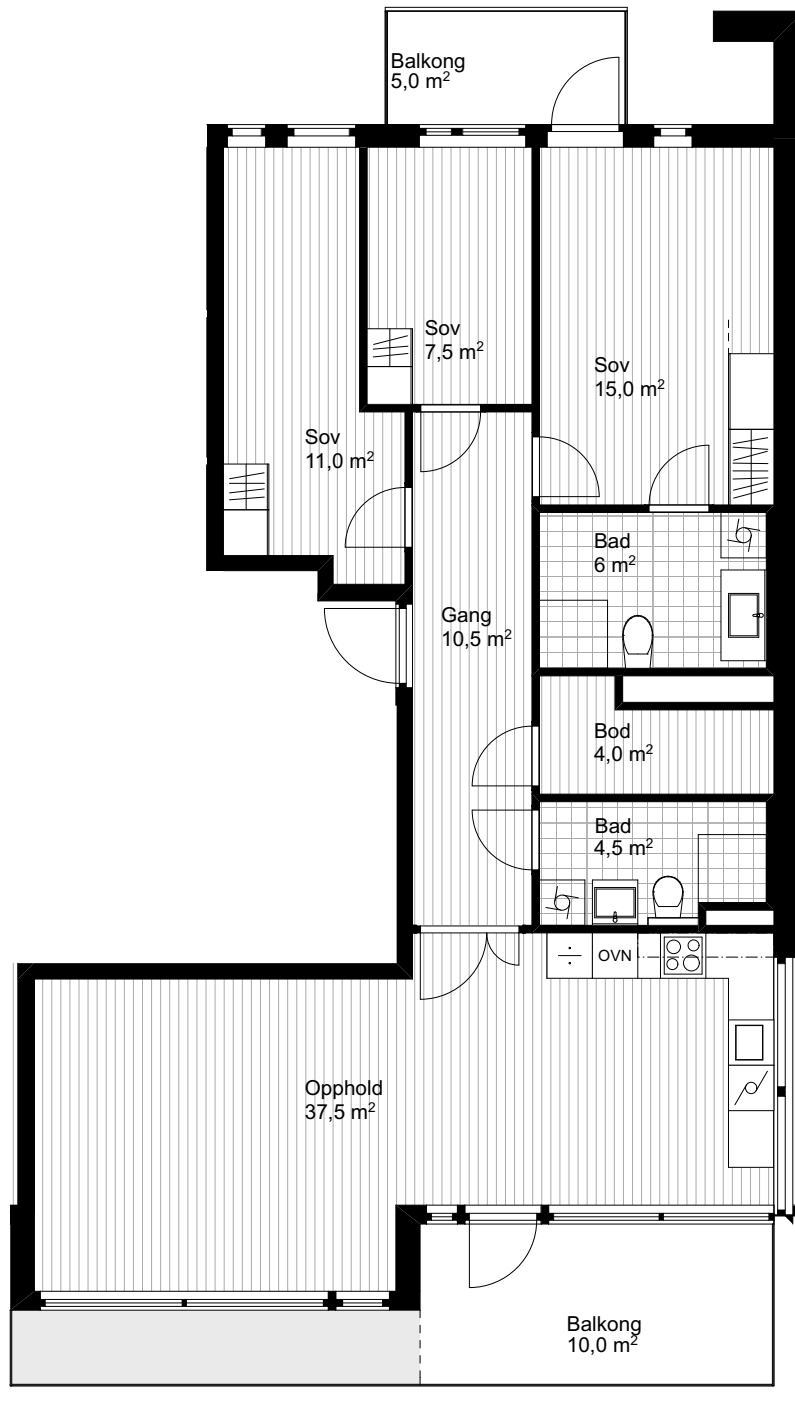

LEILIGHET B-21

Målestokk 1:100 (A4-format)

05.09.18

BRA: 101 m²
P-ROM: 95 m²



NB: Det tas forbehold om nedforinger av himlinger i hele eller deler av rom for å skjule horisontale føringer. Omfanget av dette er pr. dato ikke avklart.



KONTRAKTSTEGNINGER



LEILIGHET B-22

Målestokk 1:100 (A4-format)

05.09.18

BRA: 151 m²
P-ROM: 144 m²



NB: Det tas forbehold om nedføringer av himlinger i hele eller deler av rom for å skjule horisontale føringer. Omfanget av dette er pr. dato ikke avklart.



KONTRAKTSTEGNINGER

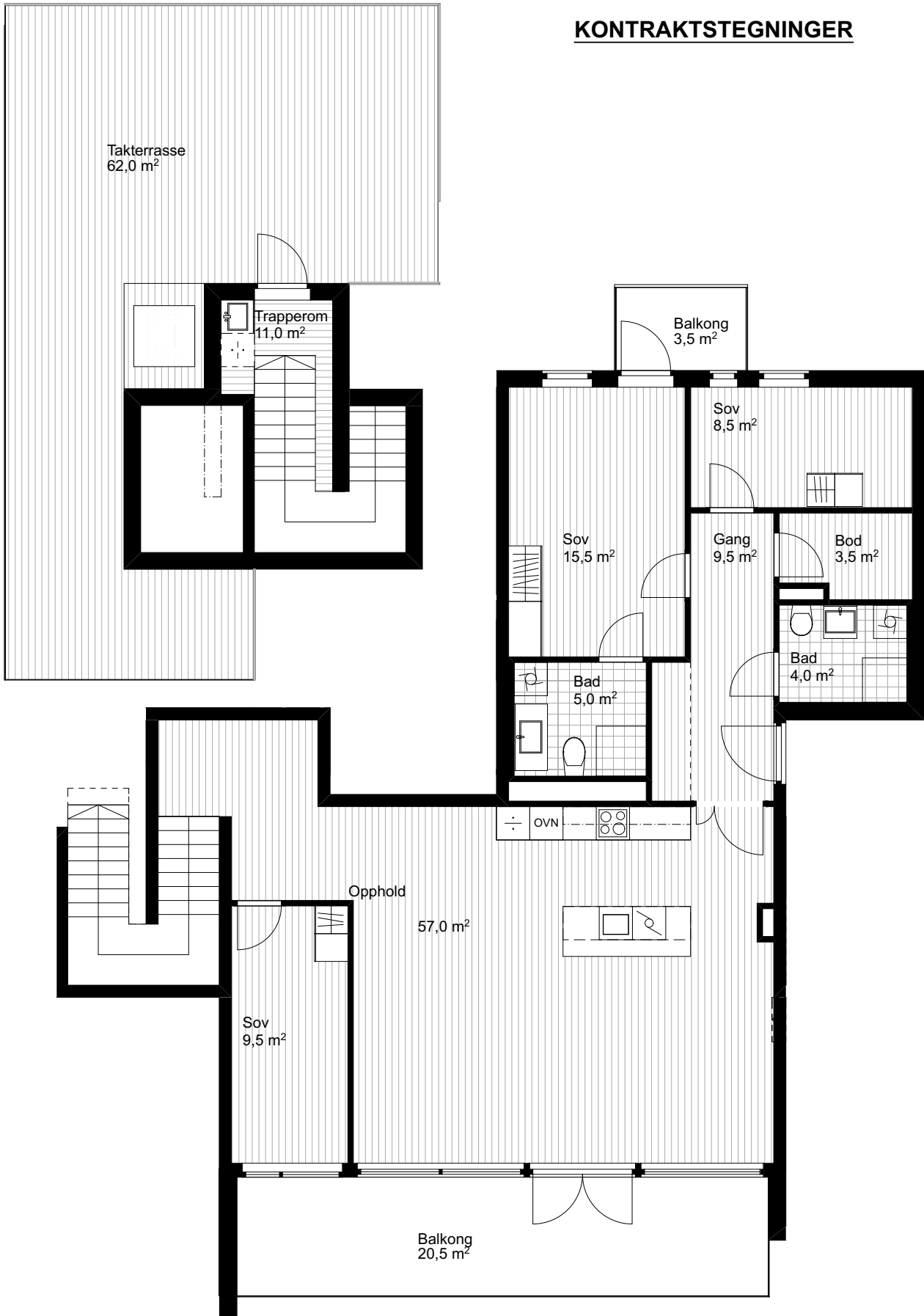

LEILIGHET B-23

Målestokk 1:100 (A4-format)

05.09.18

BRA: 133 m²
P-ROM: 127 m²



NB: Det tas forbehold om nedføringer av himlinger i hele eller deler av rom for å skjule horisontale føringer. Omfanget av dette er pr. dato ikke avklart.



KONTRAKTSTEGNINGER

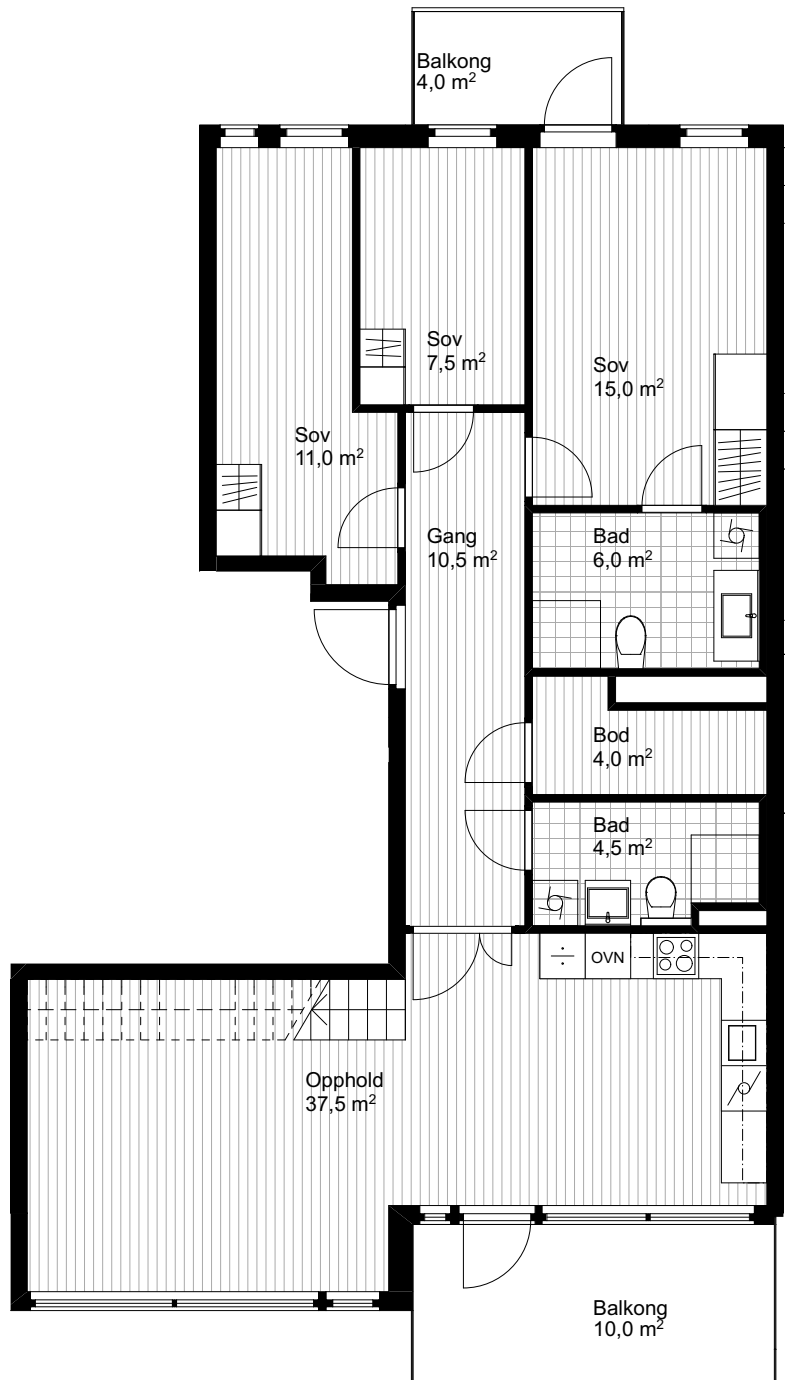
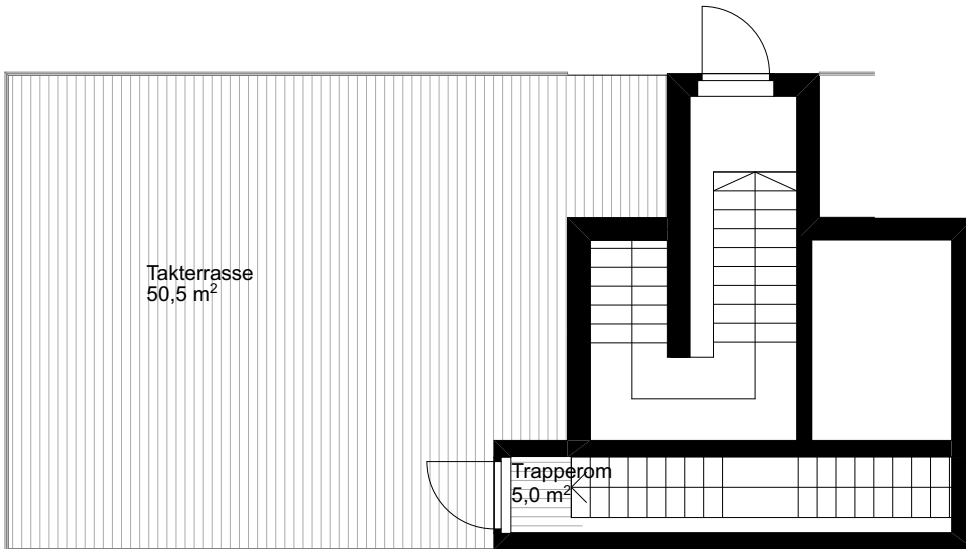

LEILIGHET B-24
Målestokk 1:100 (A4-format)
05.09.18

BRA: 106 m²
P-ROM: 100 m²



NB: Det tas forbehold om nedføringer av himlinger i hele eller deler av rom for å skjule horisontale føringer. Omfanget av dette er pr. dato ikke avklart.



KONTRAKTSTEGNINGER

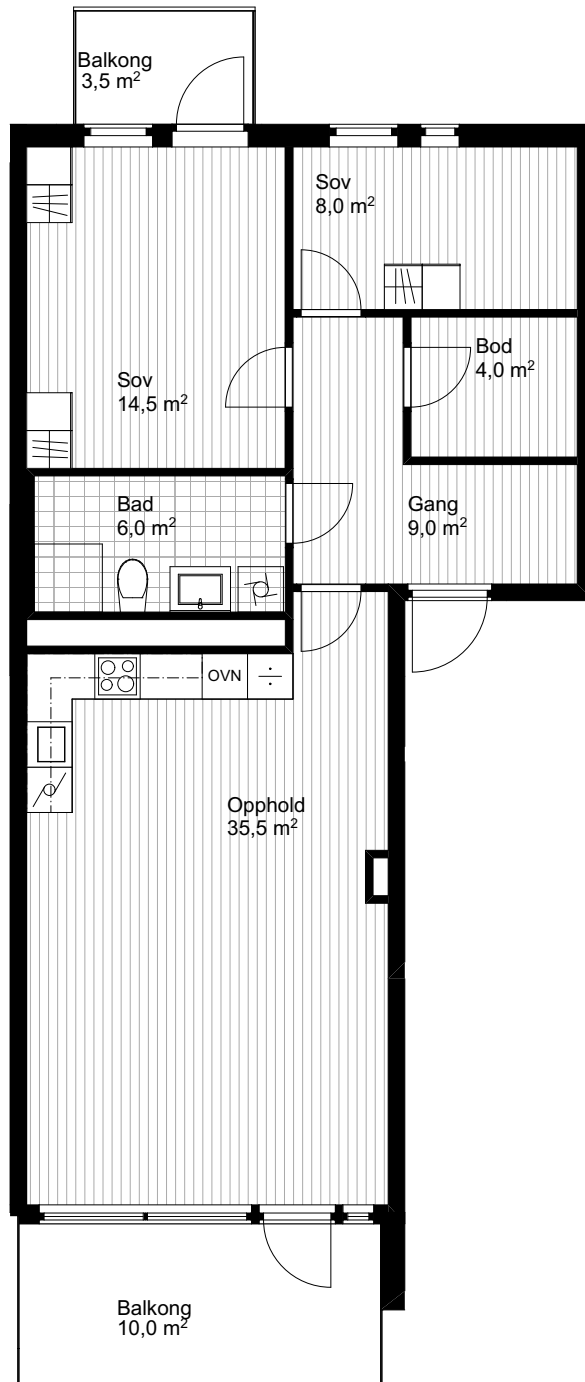

LEILIGHET B-25

Målestokk 1:100 (A4-format)

05.09.18

BRA: 81 m²
P-ROM: 74 m²



NB: Det tas forbehold om nedføringer av himlinger i hele eller deler av rom for å skjule horisontale føringer. Omfanget av dette er pr. dato ikke avklart.



KONTRAKTSTEGNINGER

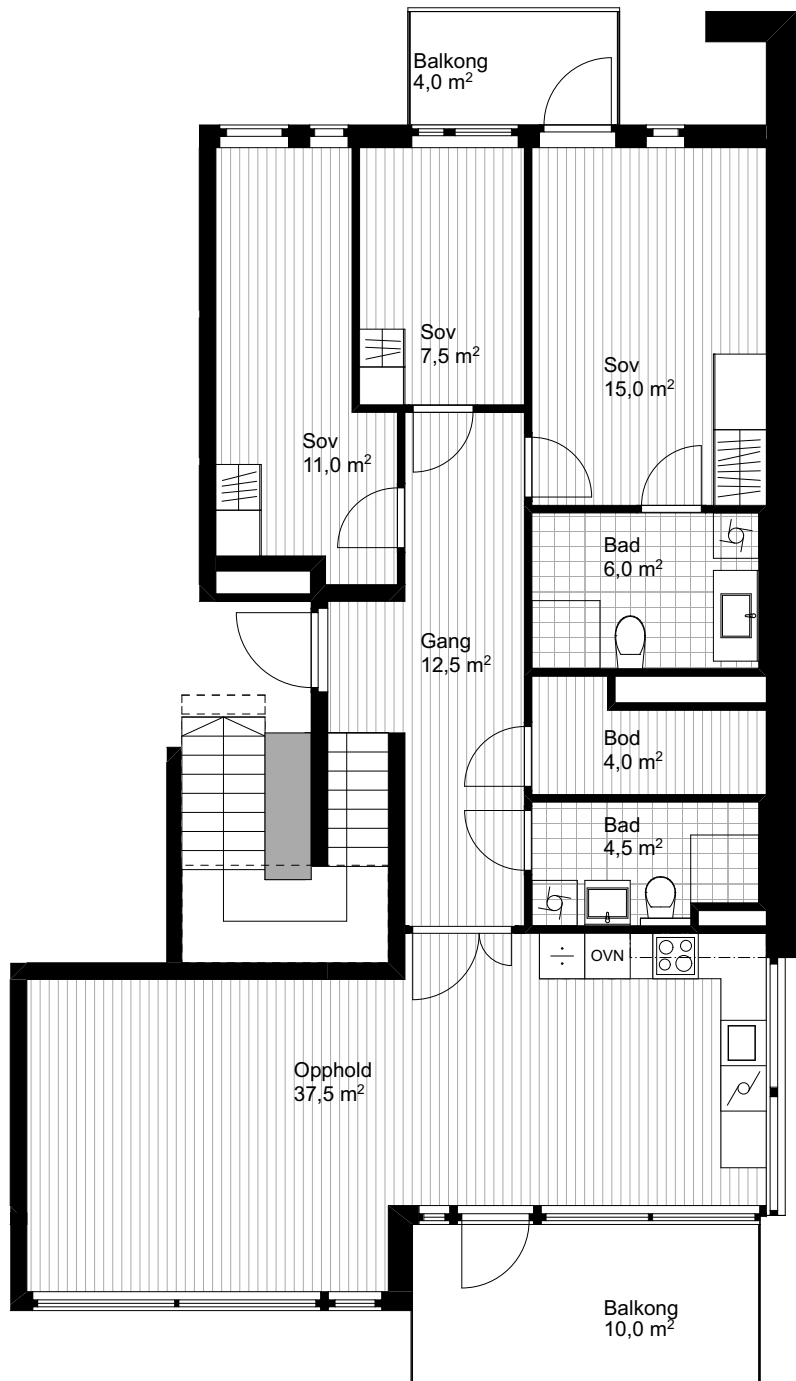
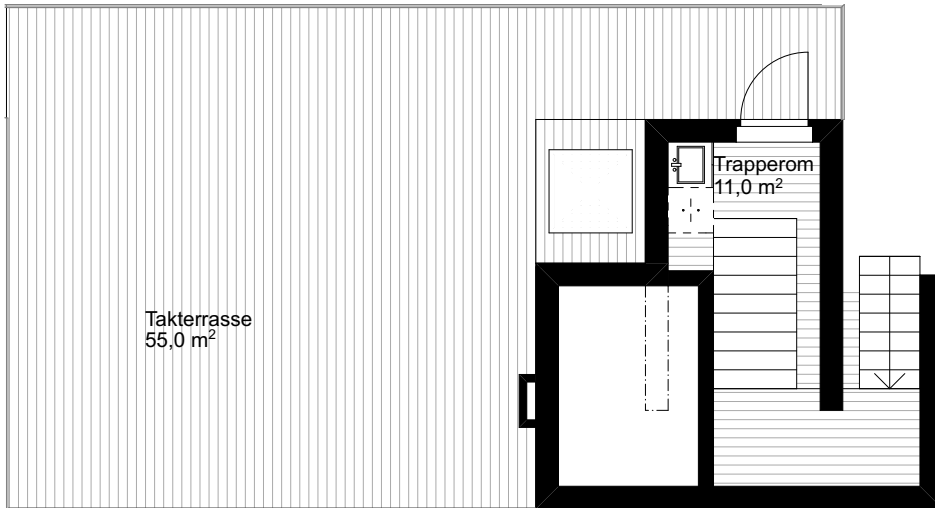

LEILIGHET B-26
Målestokk 1:100 (A4-format)
05.09.18

BRA: 117 m²
P-ROM: 111 m²



NB: Det tas forbehold om nedføringer av himlinger i hele eller deler av rom for å skjule horisontale føringer. Omfanget av dette er pr. dato ikke avklart.

